

Registratie van hout

De registratie van het hout dat van het betreffende terrein zal afgevoerd worden dient te geschieden conform de bepalingen van de Wet Bosbeheer en de richtlijnen van de SBB, namelijk:

- Alle boomstammen of stamdelen, waarvoor retributie verschuldigd is, moeten bijgehouden worden in een kapregister en voorzien worden van een label.
- Pas nadat het kapregister door de SBB is gecontroleerd en goedgekeurd en de verschuldigde retributie is betaald mag het hout afgevoerd worden.
- De uit de geveldde boom verkregen stam of stamdeel moet op één van de kopeinden voorzien worden van een boomnummer, waarbij het boomnummer uniek is voor het betreffende terrein.
- De stronk van elke geveldde boom moet duidelijk voorzien worden van het bovengenoemde boomnummer.
- Het afgevoerde hout moet gedekt zijn door een vervoerbiljet.



**Stichting voor
Bosbeheer en Bostoezicht**

Dr. Martin Luther Kingweg no. 283
Paramaribo, Suriname
Telefoon: (597) 483131
Fax: (597) 483051
E-mail: sbbsur@sr.net
Website: www.sbbsur.org

Houtkap op grondhuur- en erfpachtterreinen

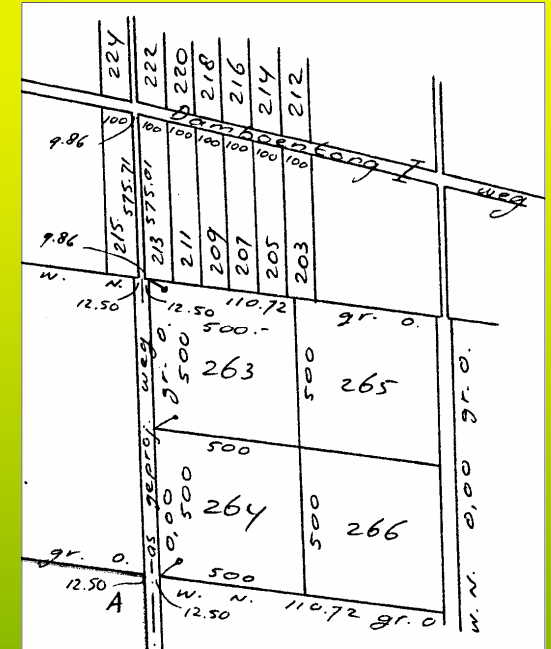

**Stichting voor
Bosbeheer en Bostoezicht**

Houtkap grondhuur- en erfpachtterreinen

De Stichting voor Bosbeheer en Bostoezicht (SBB) heeft als doel het bevorderen van een duurzame en optimale benutting van de bossen van Suriname op domeingrond in het algemeen en van de voor houtproductie bestemde bossen in het bijzonder door toepassing van de richtlijnen in de Wet Bosbeheer (1992) en andere relevante wetten en regelgeving.



Figuur 1: Commercieel hout op een landing



Figuur 2: SBB label

Houtkap grondhuur- en erfpachtterreinen

In te dienen documenten

- een **begeleidend schrijven** gericht aan de Algemeen Directeur van de SBB waarop toestemming wordt gevraagd om te mogen beschikken over het aanwezige hout en waarin er eventueel wordt aangegeven wie er **gemachtigd** is om namens de grondhuurder c.q. erfpachter handelingen te plegen of documenten te ondertekenen met betrekking tot de houtkapactiviteiten op het betreffende terrein en/of waar er eventueel wordt aangegeven aan wie er **toestemming** is verleend om houtkapactiviteiten te ontplooiën op het betreffende terrein
- een ingevuld **registratie formulier B**
- een kopie van de **beschikking**
- een **recent hypothecair uittreksel** (< 1 maand) aangevende: grondhuurder c.q. erfpachter met een verwijzing naar een uitmetingskaart
- een **uitmetingskaart** vervaardigd door een beëdigde landmeter
- een **gelegaliseerde volmacht** van een persoon of bestuur in het geval van erfgenamen (zogenaamde boedel)
- een **uittreksel van het Openbaar Stichtingenregister** indien het gaat om een stichting

Houtkap grondhuur- en erfpachtterreinen

Procedure

1. De in het veld door een beëdigde landmeter uitgezette en gemarkeerde grenslijnen van het betreffende terrein worden door de boswachter opgenomen met een GPS (Global Positioning System).



2. Na screening van de ingediende documenten en verificatie van de met de GPS opgenomen grenslijnen op het veld wordt door de SBB een toestemmingsbrief gestuurd naar de betreffende grondhuurder c.q. erfpachter om een aanvang te mogen maken met de houtkapactiviteiten. In de brief wordt ook het nummer vermeld waaronder het betreffende terrein bij de SBB bekend zal staan (vb. G058).